

## BIOPSIA ENDOMETRIAL CON GUÍA ECOGRÁFICA

### CONSENTIMIENTO INFORMADO y FIRMADO

Esta práctica se realiza a los efectos de obtener varias muestras de tejido endometrial (capa interna del útero o matriz), para ser analizado y poder certificar el o los diagnóstico/s presuntivo/s. Se efectúa en forma ambulatoria con internación transitoria.

Se aplica sedación anestesia con control del anestesiólogo/a.

La guía ecográfica por vía trans-abdominal o trans-rectal, utilizando transductores de alta frecuencia que se encuentran protegidos por fundas estériles, permiten guiar el instrumental para las tomas de las muestras y tener un mayor control de la intervención.

El material extraído se envía a Anatomía Patológica para su análisis.

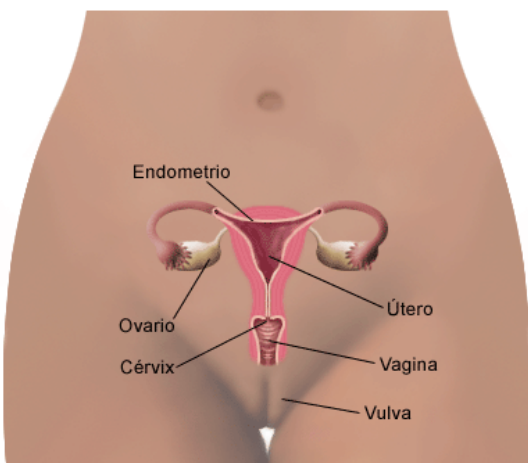

Teniendo en consideración que la vía vaginal puede provocar una contaminación en el momento del estudio, es que usted necesita realizar una preparación previa y un control posterior al procedimiento, a los efectos de evitar complicaciones como las infecciones.

Se adjuntan con la presente las indicaciones pre y post intervención.

No se tienen molestias durante el procedimiento. Hasta su total recuperación de la sedación anestésica usted permanecerá internada. El alta estará indicada cuando el médico tratante lo considere oportuno.

A pesar de la adecuada elección de la técnica y de su correcta realización, pueden presentarse efectos indeseables, tanto los comunes derivados de toda intervención y que pueden afectar a todos los órganos y sistemas, como los debidos a la situación vital del paciente (diabetes, edad avanzada, hipertensión, obesidad,

cardiopatías, anemia). El procedimiento propiamente dicho puede provocar:

#### **Reacciones alérgicas a las drogas anestésicas.**

**Hemorragia ginecológica**, que desaparece en el correr de los días o bien con tratamiento médico.

**Perforación uterina puntiforme**, que demandan control posterior o en casos excepcionales una reintervención.

**Adherencias endometriales.**

**Pequeños desgarros del cuello uterino.**

Ningún procedimiento invasivo está absolutamente exento de riesgos importantes, pero puede llegar a requerir una reintervención, generalmente de urgencia.

De cualquier forma, si ocurriera una complicación, debe saber que todos los medios técnicos de esta institución están disponibles para intentar solucionarla.

Usted deberá realizarse los estudios previos solicitados por su médico y cumplir estrictamente las indicaciones, ya que la efectividad del presente procedimiento dependerá de las mismas.

---

Yo,..... doy mi consentimiento para que sea realizada una **BIOPSIA ENDOMETRIAL CON GUÍA ECOGRÁFICA.**

Se me ha facilitado esta hoja informativa, y habiendo comprendido el significado del procedimiento y los riesgos inherentes al mismo, declaro estar debidamente informada como así también de haber tenido la oportunidad de aclarar mis dudas. Por lo tanto tomo esta decisión de manera libre y voluntaria.

CONCURRE CON EL PRESENTE CONSENTIMIENTO FIRMADO.

.....  
FIRMA

.....  
ACLARACIÓN

.....  
TIPO Y Nº DE DOCUMENTO

## BIOPSIA ENDOMETRIAL CON GUÍA ECOGRÁFICA

### INDICACIONES

#### **DOS DÍAS PREVIOS AL PROCEDIMIENTO:**

REALIZAR LOS EXAMENES DE LABORATORIO SOLICITADOS.  
APLICARSE UN ÓVULO DE **PERVINOX** POR VIA VAGINAL A LA MAÑANA.  
EVITAR LAS RELACIONES SEXUALES.  
**NO INGERIR ASPIRINA O SIMILAR DESDE 7 DIAS PREVIOS**

---

#### **DIA PREVIO AL PROCEDIMIENTO:**

CENA: Carne de vaca o pollo a la plancha o a la parrilla. Sopa de sémola, huevo pasado por agua, gelatina de fruta.

APLICARSE UN ÓVULO DE PERVINOX POR VIA VAGINAL A LA MAÑANA Y A LA NOCHE AL ACOSTARSE.

**AYUNO COMPLETO INCLUYENDO LOS LÍQUIDOS DESDE LAS 23:00 HS.**

---

#### **DÍA DEL PROCEDIMIENTO:**

#### **HORA DE INTERNACIÓN:**

#### **HORA APROXIMADA DEL PROCEDIMIENTO:**

---

#### **LUEGO DE LA INTERVENCIÓN:**

TOMAR 1 COMPRIMIDO DE NOVACEF cada 24 horas hasta finalizar la caja.-  
TOMAR 1 COMPRIMIDO DE ENANTYUM 25 cada 12 HS si se presenta dolor.-

CONTROL EN CONSULTORIOS EXTERNOS A LAS 48 HS DEL ALTA (SOLICITAR TURNO).

**ANTE CUALQUIER EVENTUALIDAD O PREGUNTA COMUNICARSE**

**TELEFÓNICAMENTE - E-MAIL – VÍA SKYPE.**

**TRAER ESTUDIOS PREVIOS**

**DE NO CONCURRIR, COMUNICARLO CON 24 hs. DE ANTICIPACIÓN**