

BIOPSIA PROSTÁTICA CON GUÍA ECOGRÁFICA ENDOCAVITARIA

Esta práctica se realiza a los efectos de obtener muestras de tejido prostático para ser analizado y poder certificar el o los diagnóstico/s presuntivo/s. Se efectúa en forma ambulatoria (sin internación).

Se aplica anestesia local por vía rectal en forma de gel, crema o spray.

La guía ecográfica por vía transrectal, utilizando un transductor de alta frecuencia que se encuentra protegido por una funda de látex, permite guiar el instrumental para las tomas de las muestras y tener un mayor control de la intervención.

El instrumental utilizado es una aguja muy delgada que permite obtener una muestra de tejido por cada vez que se introduce en la glándula prostática. De acuerdo a las normas internacionales se deben realizar entre ocho (8) y doce (12) muestras de tejido glandular.

El material extraído se envía a Anatomía Patológica para su análisis.

Teniendo en consideración que la vía rectal puede provocar una contaminación en el momento del estudio, es que usted necesita realizar una preparación previa y tratamiento posterior al estudio, a los efectos de evitar complicaciones como las infecciones.

Las molestias durante el procedimiento son escasas, pero usted puede sentir cierto malestar, dependiendo de su patología prostática y la respuesta a la anestesia local. La práctica tiene una duración de 20 a 30 minutos.

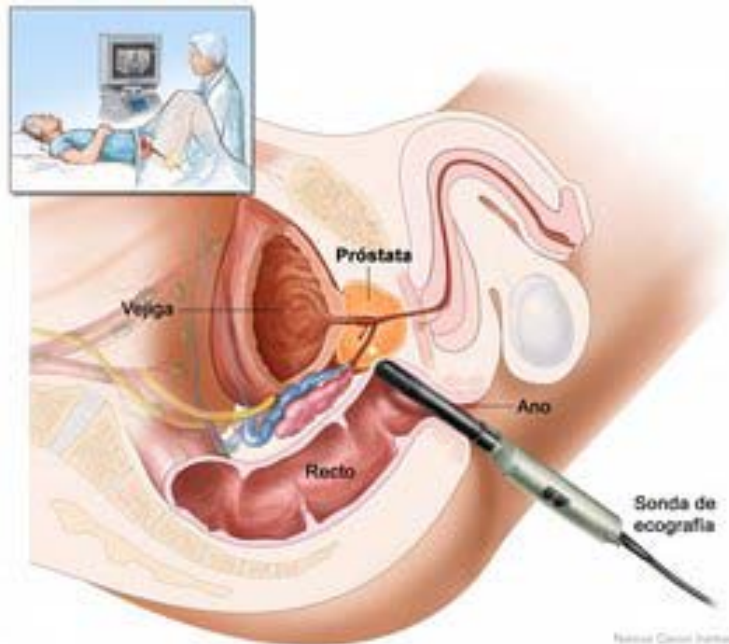

A pesar de la adecuada elección de la técnica y de su correcta realización, pueden presentarse efectos indeseables, tanto los comunes derivados de toda intervención y que pueden afectar a todos los órganos y sistemas, como los debidos a la situación vital del paciente (diabetes, edad avanzada, hipertensión

obesidad, cardiopatías, anemia). El procedimiento propiamente dicho puede provocar:

Hematuria escasa (orina sanguinolenta o con algunos hilos de sangre en el momento de orinar) que desaparece en el correr de los días.

Polaquiuria (deseo frecuente de orinar).

Disuria leve (discreto ardor al momento de orinar).

Pesadez Perineal (pesadez en la zona ubicada entre los testículos y el ano).

Prostatitis (rara) inflamación de la próstata.

La mayoría de estas situaciones ceden espontáneamente entre las 24 y 72 horas posteriores.

Ningún procedimiento invasivo está absolutamente exento de riesgos importantes, pero puede llegar a requerir una reintervención, generalmente de urgencia.

De cualquier forma, si ocurriera una complicación, debe saber que todos los medios técnicos de esta institución están disponibles para intentar solucionarla.

Usted deberá realizarse los estudios previos solicitados por su médico y cumplir estrictamente las indicaciones, ya que la efectividad del presente procedimiento dependerá de las mismas.

CENTRO GIUNTA
Centro de Especialidades Quirúrgicas Ambulatorias